

Canon imageFORMULA DR-2010C/2510C 簡単スタートガイド 最初にお読みください

このたびは、キャノン imageFORMULA DR-2010C/2510Cをお買い求めいただき、ありがとうございます。
本機のマニュアルは、製品に付属している「簡単スタートガイド(本書)」と「ユーザーマニュアル基本操作編」、セットアップディスクに収納されている「ユーザーマニュアル機能詳細編」、「CapturePerfect3.0操作ガイド」の電子マニュアルで構成されています。本機をお使いになる前にそれぞれのマニュアルをよくお読みになり、本機の機能をよく理解してからお使いください。また、お読みになったあと大切に保管してください。

- 簡単スタートガイド(本書)**
本機を使うようにするまでのセットアップの手順について書かれています。本スタートガイドの手順に従って本機をセットアップしてください。
- ユーザーマニュアル基本操作編**
本機を使用する上でのポイントとなる項目についての概略が書かれています。詳細については「ユーザーマニュアル機能詳細編」を参照してください。
- ユーザーマニュアル機能詳細編(電子マニュアル)**
本機のセットアップから取り扱い、メンテナンス、トラブルシューティングなど、本機を取り扱う項目全般、スキャナを使用するためのISIS/TWAINドライバと、ジョブ登録ツールの設定について説明しています。
- CapturePerfect3.0操作ガイド(電子マニュアル)**
キャノンドキュメントスキャナ専用アプリケーションCapturePerfect3.0の操作マニュアルです。

メモ

- 本書は、DR-2510Cのセットアップ手順を基にして記載しています。DR-2010Cをご購入の場合は、DR-2510CをDR-2010Cに置き換えてお読みください。
- 電子マニュアルは、PDF(Portable Documents Format)形式のドキュメントファイルで、ソフトウェアのインストールにより以下の場所に登録されます。(→STEP 3)

STEP 1 付属品を確認する

箱を開けたら以下の付属品が同梱されていることを確認します。万一、不足品や損傷品がある場合は、お買い求めの販売店にご連絡ください。

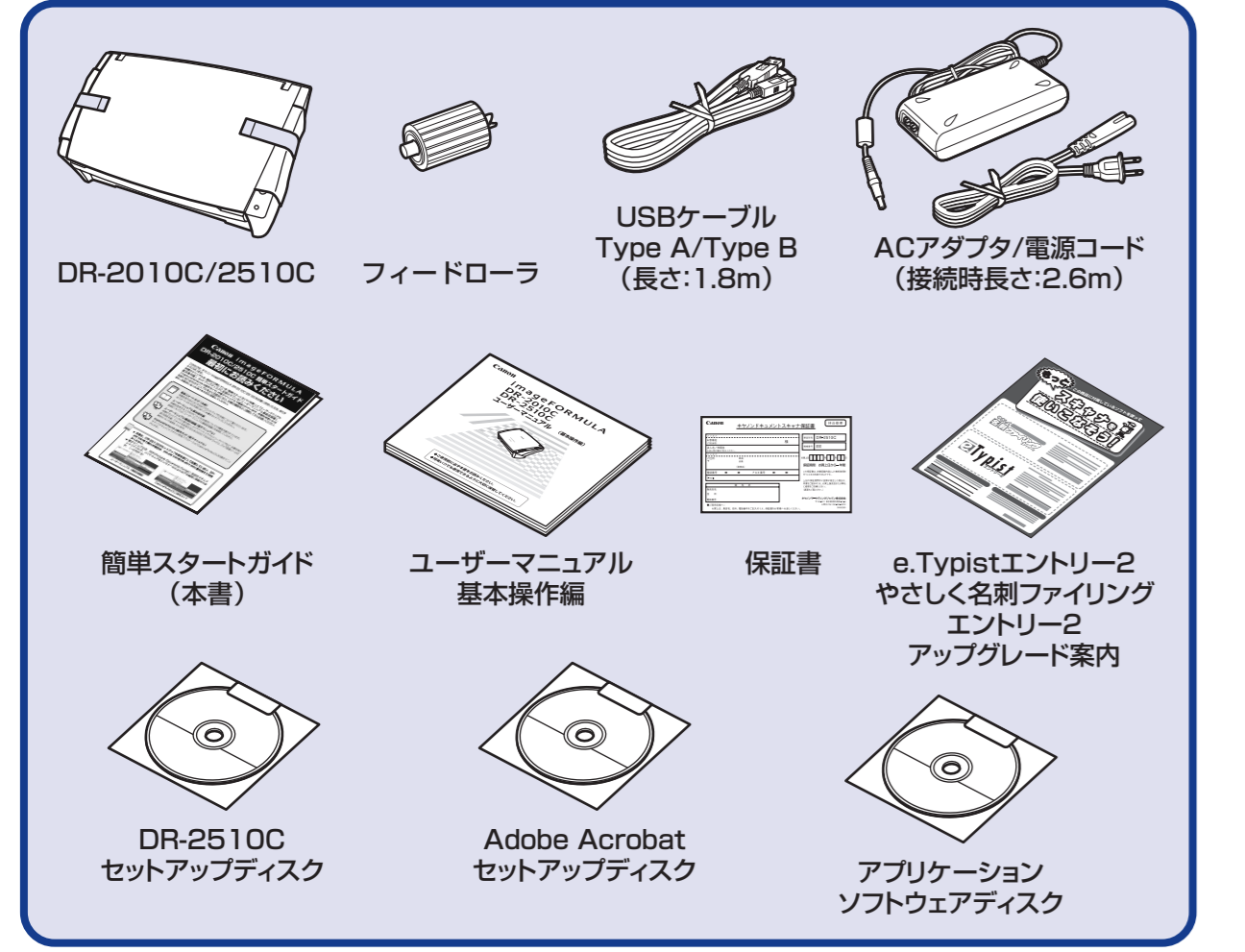

- フィードローラは、スキャナ本体に取り付けて使用します。(※STEP2)
- 付属品は予告なく変更されることがあります。
- 梱包箱および梱包材は本機の保管や輸送の際に必要ですので、捨てないで保管してください。

付属品を確認したら、スキャナを使用するための準備を行います。(※STEP2)

STEP 2 保護部材の取り外し～ローラの取り付け

スキャナを箱から取り出したら、本体に貼られているオレンジ色のテープと保護部材をすべて取り除き、フィードローラを本体に取り付けます。

- 給紙トレイを止めているオレンジ色のテープ(▼)をはがします。
- 給紙トレイを静かに開き、保護部材(▼)を取り除きます。
- 排紙トレイを手前に開き、保護部材(▼)を取り除きます。
- OPENつまみを両側から押しながら(①)、前ユニットを手前に開きます(②)。
- オレンジ色のテープと保護部材(▼)をすべて取り除きます。
- 原稿ガイドを左右に開き(①)、ローラカバーを開きます(②)。
- ローラ固定レバーを起し(①)、左方向へスライドさせます(②)。

■商標および登録商標について
 ・Canon、Canonロゴは、キャノン株式会社の商標です。
 ・imageFORMULA®は、キャノン電子株式会社の登録商標です。
 ・Microsoft Windows®は、米国マイクロソフト社の米国および他国における登録商標です。
 ・その他、本書中の社名や商品名は、各社の登録商標または商標です。

- フィードローラをセットし、ローラの切り欠き部を本体側の軸に合わせます。
- ローラ固定レバーを右方向にスライドさせ、フィードローラの左側の穴にはめ込み(①)、ローラ固定レバーを倒してフィードローラの軸を固定します(②)。
- ローラカバーを閉じます。このとき、カチッと音かして確実に閉じたことを確認します。
- 前ユニットの左右を静かに押して、前ユニットを閉じます。このとき、カチッと音がして確実に閉じたことを確認します。
- 排紙トレイ→給紙トレイの順にトレイを閉じます。

スキャナの準備ができました。次は、ソフトウェアのインストールを行ないます。(※STEP3)

STEP 3 ソフトウェアのインストール

DR-2510Cセットアップディスクからソフトウェアのインストールを行います。ソフトウェアのインストールは、スキャナをコンピュータに接続する前に行なってください。

- 注意**
- ソフトウェアをインストールする前にお使いのコンピュータが以下のWindowsで正常に動作していることを確認してください。詳細については「ユーザーマニュアル基本操作編」を参照してください。
 - ・Windows 2000 Professional SP4以上
 - ・Windows XP Home Edition SP2以上
 - ・Windows XP Professional SP2以上
 - ・Windows XP Professional x64 Edition
 - ・Windows Vista Home Basic (32ビット版、64ビット版)
 - ・Windows Vista Home Premium (32ビット版、64ビット版)
 - ・Windows Vista Business (32ビット版、64ビット版)
 - ・Windows Vista Ultimate (32ビット版、64ビット版)
 - ・Windows Vista Enterprise (32ビット版、64ビット版)

注意

- ソフトウェアをインストールする前にスキャナをコンピュータに接続しないでください。ソフトウェアをインストールする前にスキャナを接続し、スキャナの電源をオンにすると以下のウィザード画面が表示されます。この場合は、「キャンセル」ボタンをクリックして画面を終了させ、スキャナの電源をオフにします。(※STEP4)

ソフトウェアをインストールする前に他のアプリケーションはすべて終了させてください。

- WindowsにAdministrator権限のアカウントでログインします。
 - DR-2510CセットアップディスクをCDドライブにセットします。CD-ROMをセットすると自動的にセットアップメニューが起動します。セットアップメニューが起動しないときは、CD-ROM内のsetup.exeを実行してください。
- Windows Vistaをお使いの場合
 Windows Vistaをお使いの場合、「ユーザーアカウント制御」画面が表示されることがあります。この場合、Administrator権限でログインしているユーザーのパスワードを入力して「OK」をクリックしてください。

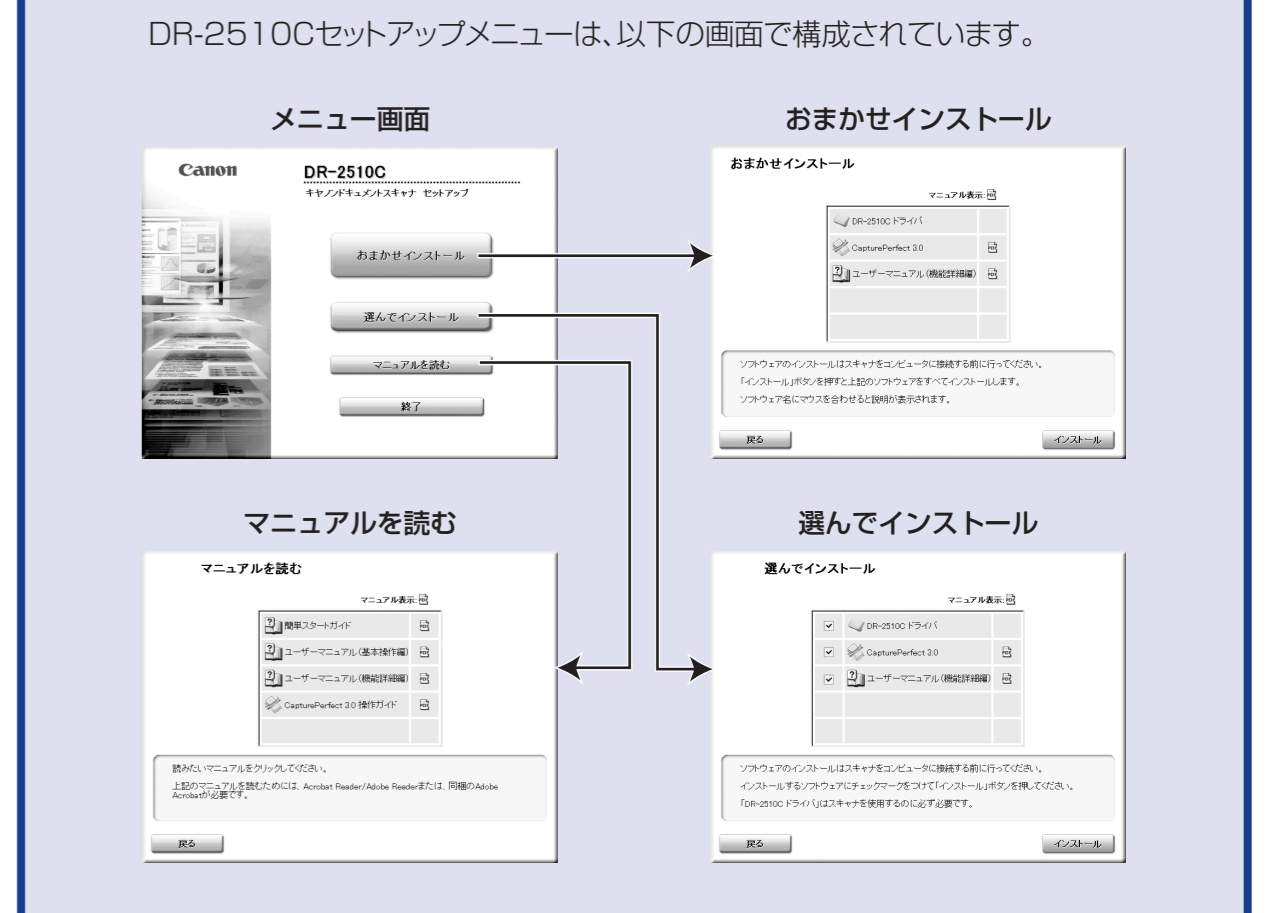

- 「おまかせインストール」をクリックします。「おまかせインストール」では、ソフトウェア(DR-2510Cドライバ、CapturePerfect3.0)とユーザーマニュアル機能詳細編のインストールを実行します。CapturePerfect操作ガイドはCapturePerfectのインストールによりコンピュータにインストールされます。
- 「インストール」をクリックします。DR-2510Cドライバのインストールが実行されます。DR-2510Cドライバのインストールでは、DR-2510Cドライバとジョブツールのインストールを続けて行きます。
- 「次へ」をクリックします。

6. 使用許諾契約を読み、同意いただける場合は「はい」をクリックします。
DR-2510Cドライバのインストールを開始します。

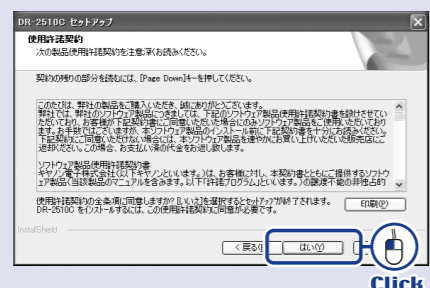

7. DR-2510Cドライバのインストールが完了したら「完了」をクリックします。

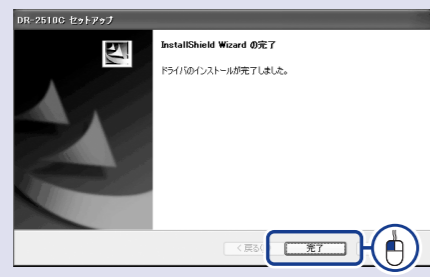

DR-2510Cドライバのインストールに続いて「CapturePerfect」のインストールが実行されます。

8. 「次へ」をクリックします。



9. 使用許諾契約を読み、同意いただける場合は「はい」をクリックします。

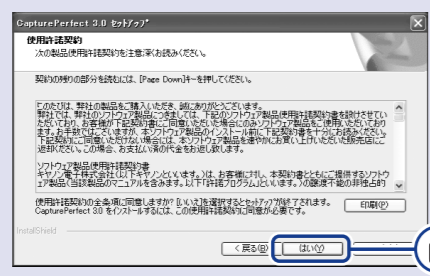

10. インストール先を確認し、「次へ」をクリックします。
「CapturePerfect」のインストールを開始します。

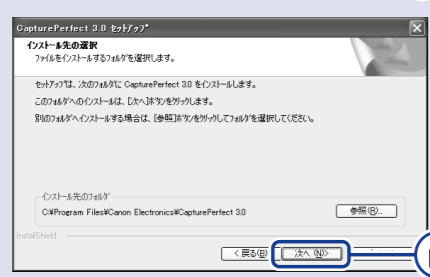

11. 「CapturePerfect」のインストールが完了したら「完了」をクリックします。
最後に「ユーザーマニュアル機能詳細編」のインストールが実行されます。

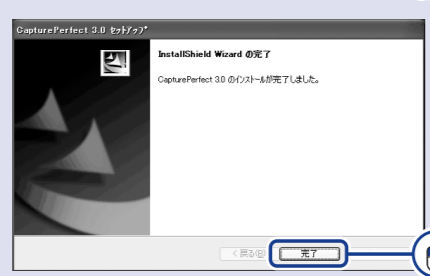

12. 「次へ」をクリックします。
「ユーザーマニュアル機能詳細編」のインストールを開始します。

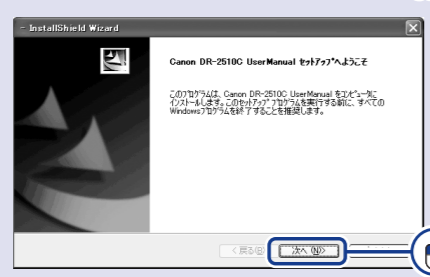

13. 「ユーザーマニュアル機能詳細編」のインストールが完了したら「完了」をクリックします。

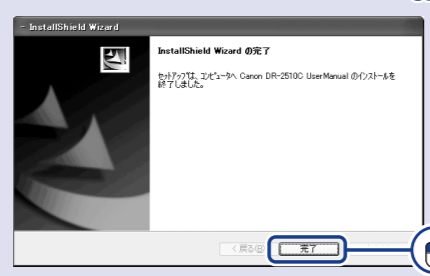

14. すべてのインストールが完了するとインストール完了の画面になります。
「終了」をクリックし、セットアップを終了します。
（「戻る」をクリックすると、メニュー画面に戻ります。）

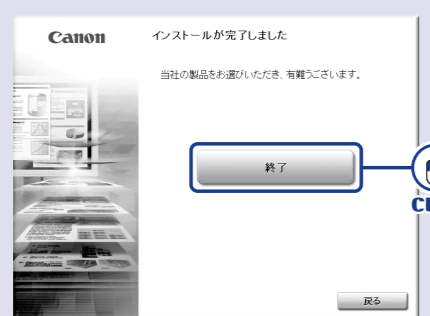

ソフトウェアのインストールが完了しました。
次は、スキャナをコンピュータに接続します。(STEP4)

STEP 4 コンピュータとの接続

スキャナを付属のUSBケーブルでコンピュータと接続します。

- 注意**
- 電源コードとACアダプタは必ず付属品をお使いください。
 - コンピュータとの接続はスキャナの電源がオフの状態で行ってください。

- 本機の電源スイッチが「O」(OFF)になっていることを確認します(①)。電源スイッチが「I」(ON)または「AUTO」になっているときは、電源スイッチを「O」(OFF)にしてください。
- 電源コードをACアダプタに接続します(②)。
- ACアダプタのプラグを本体背面のコネクタに差し込みます(③)。
- 電源プラグをコンセントに差し込みます(④)。

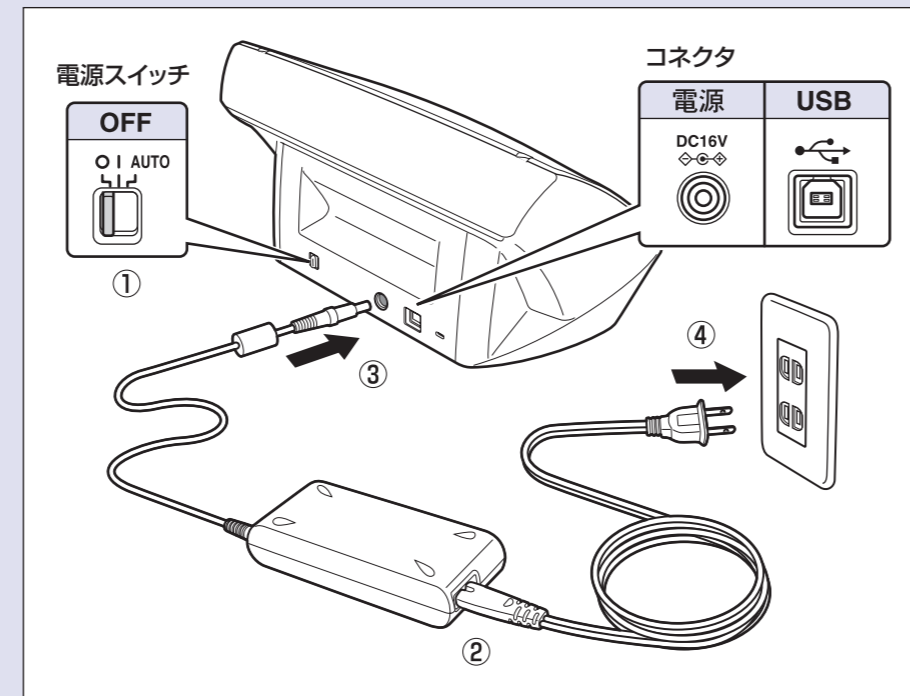

- 付属のUSBケーブルでスキャナとコンピュータを接続します。

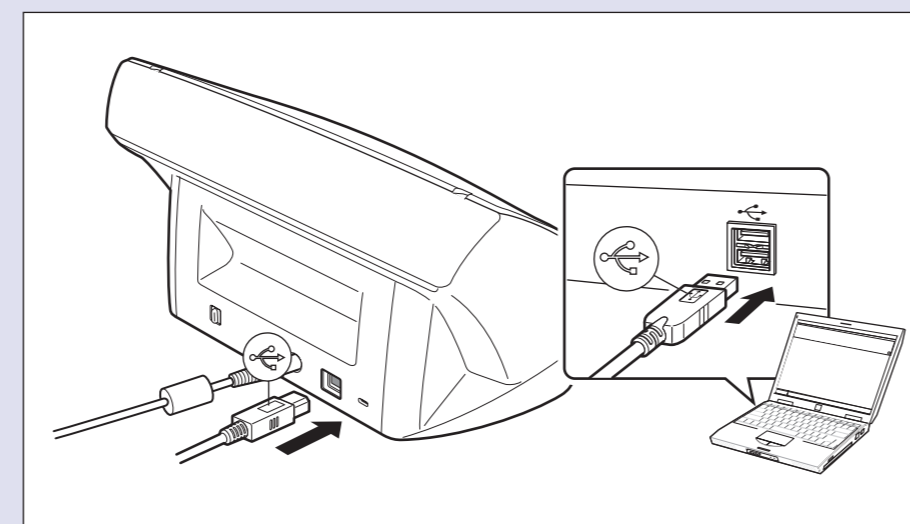

スキャナとコンピュータの接続が終了しました。
次は、スキャナの電源をオンにしてWindowsにスキャナを認識させます。(STEP5)

STEP 5 電源のオン (スキャナの認識)

コンピュータに接続して本機の電源をオンにすると、プラグアンドプレイ機能によりWindowsが本機を認識し、デバイスドライバのインストールを自動で行います。

- 注意**
- Windowsにログオンするときは、Administrator権限のアカウントでログオンしてください。
 - 電源をオフし、再度電源をオンするときは10秒以上待ってから電源をオンにしてください。
 - 長時間ご使用にならないときは安全のため必ず電源プラグをコンセントから抜いてください。

- スキャナとコンピュータとの接続を確認します。
- スキャナの電源スイッチを「I」(ON)または「AUTO」にします。
ON: スキャナの電源がオンになり、電源ランプが緑色に点灯します。
AUTO: コンピュータの電源のオン/オフに連動してスキャナの電源がオン/オフします。

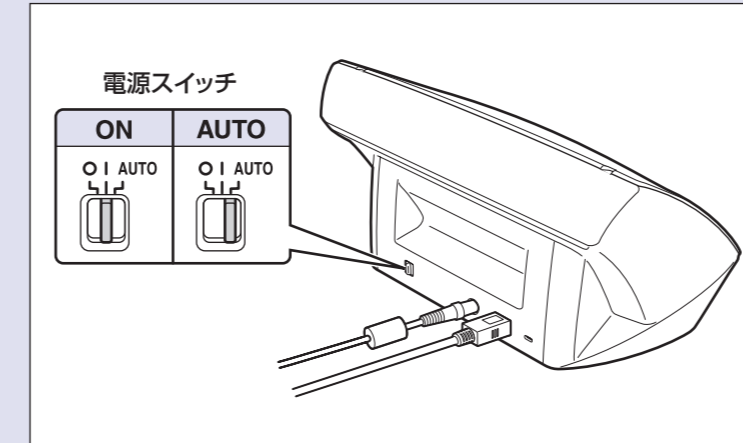

- コンピュータの電源をオンにします。
- WindowsがDR-2510Cを新しいハードウェアとして、自動で認識して完了します。



- メモ**
- Windows Vistaの場合、バルーンヘルプに表示される「開始するにはここをクリックしてください。」に関わらずインストールを実行して完了します。「開始するにはここをクリックしてください。」をクリックするとインストールの進捗を表示します。

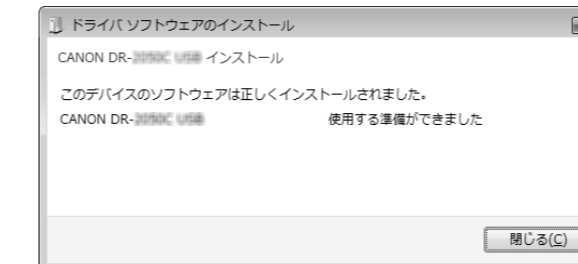

- インストールが完了するとバルーンヘルプにインストール完了のメッセージが表示されます。



スキャナがコンピュータに正常に認識されました。
次は、実際にスキャンできることを確認します。(STEP6)

STEP 6 スキャン

ソフトウェアのインストール、DR-2510Cの認識が完了したら、原稿をセットして実際にスキャンできることを確認します。
DR-2510Cは、本体の右側にあるジョブボタンを押すだけでスキャンを行なうことができます。以下の手順にしたがって原稿をセットし、ジョブボタンを押して原稿がスキャンされることを確認してください。

- 給紙トレイを静かに開きます。

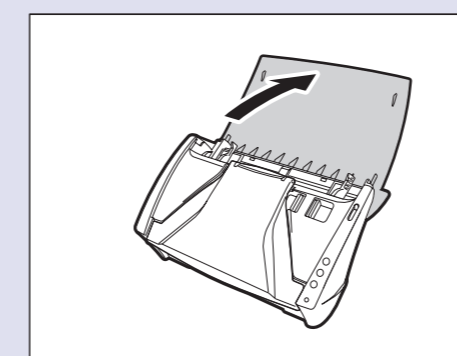

- 給紙切替レバーを上側(↑)に切り替えます。
給紙切替レバーが下側(↓)になっていると原稿が重なって搬送されるので注意してください。
詳細についてはユーザーマニュアル機能詳細編を参照してください。

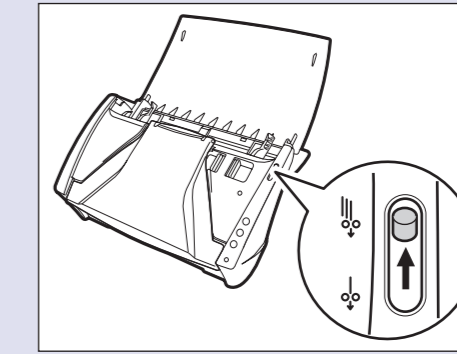

- 原稿をよくさばき、先頭ページの上側(原稿正面の下側)が最も低くなるようにすらします。

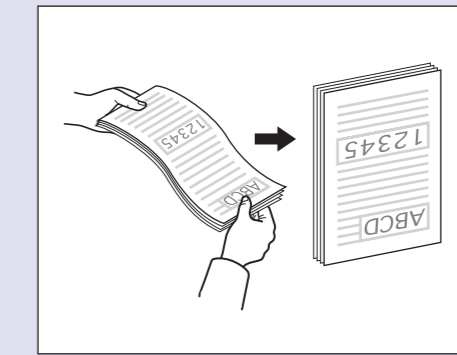

- 原稿のうら面を手前に向け、原稿の上側を下に向けてセットし、原稿ガイドを原稿の幅に合わせます。

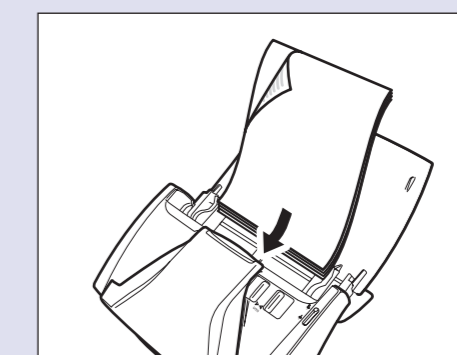

- ジョブボタン3を押します。
「DR-2510Cモニター」が画面の右下に表示されスキャンが開始されます。

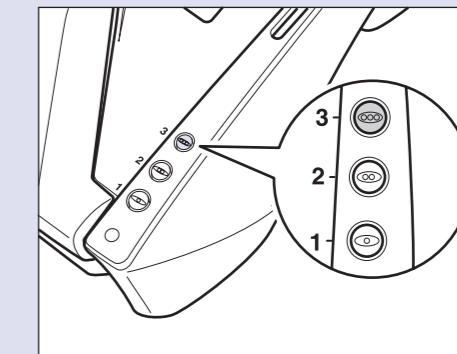

- DR-2510Cモニターに「送信完了」が表示されたらスキャンが終了です。「閉じる」をクリックしてDR-2510Cモニターを閉じます。



- メモ**
- ジョブボタンには、初期設定により以下の機能が割り当てられています。
ジョブボタン1: スタート
ジョブボタン2: ストップ
ジョブボタン3: ファイル保存
 - ジョブボタンの機能は変更することができます。詳細についてはユーザーマニュアル機能詳細編「ジョブ機能によるスキャン」を参照してください。
 - スキャンした画像ファイルは、「マイドキュメント」の中にある「マイピクチャ」フォルダに保存されています。(初期値)
 - 初期値で保存される画像ファイルは、スキャンした日時を表す17桁のファイル名が付けられたPDFファイルです。
 - スキャンボタンによるスキャンの条件や保存先の設定は、プログラムメニューに登録された「ジョブ登録ツール」により設定されます。

これでセットアップが完了しました。

- DR-2010C/DR-2510Cのセットアップがすべて完了しました。DR-2010C/DR-2510Cをお使いになる前に、ユーザーマニュアル基本操作編およびユーザーマニュアル機能詳細編をよくお読みください。
- 「CapturePerfect 3.0」の使用法については、プログラムメニューに登録されている操作ガイドを参照してください。

メモ

本製品に付属のアプリケーションソフトウェアディスクには以下のアプリケーションソフトウェアが含まれています。ソフトウェアのインストールについては、Readme.txt をお読みください。

- e.Typist エントリー2**
メディアドライブ株式会社製 日本語/英語OCRソフトウェア
- やさしく名刺ファイリングエントリー2**
メディアドライブ株式会社製 日本語OCR機能付き名刺管理ソフトウェア
* e.Typist エントリー2/やさしく名刺ファイリングエントリー2をご使用の際は、付属の「もっとスキャナを使いこなそう(e.Typist エントリー2/やさしく名刺ファイリングエントリー2 アップグレード案内)」をよくお読みください。
* 本製品に関しては、メディアドライブ株式会社にお問い合わせください。
- PaperPort® 11**
Nuance社製 文書ファイリングソフトウェア
* PaperPort®は、Nuance Communications, Inc. の登録商標です。
* 本製品のサポートをお受けになるにはProfessional版へのアップグレードが必要になります。
* 本製品のアップグレードについては以下のURLをご覧ください。
<http://www.nuance.com/partneroffer/canon>